

Remate Bancario



CASA XOCHIMILCO,
CIUDAD DE MEXICO.



3



1



2



155.34 m2 T Aprox.

90 m2 C Aprox.

CONTACTANOS

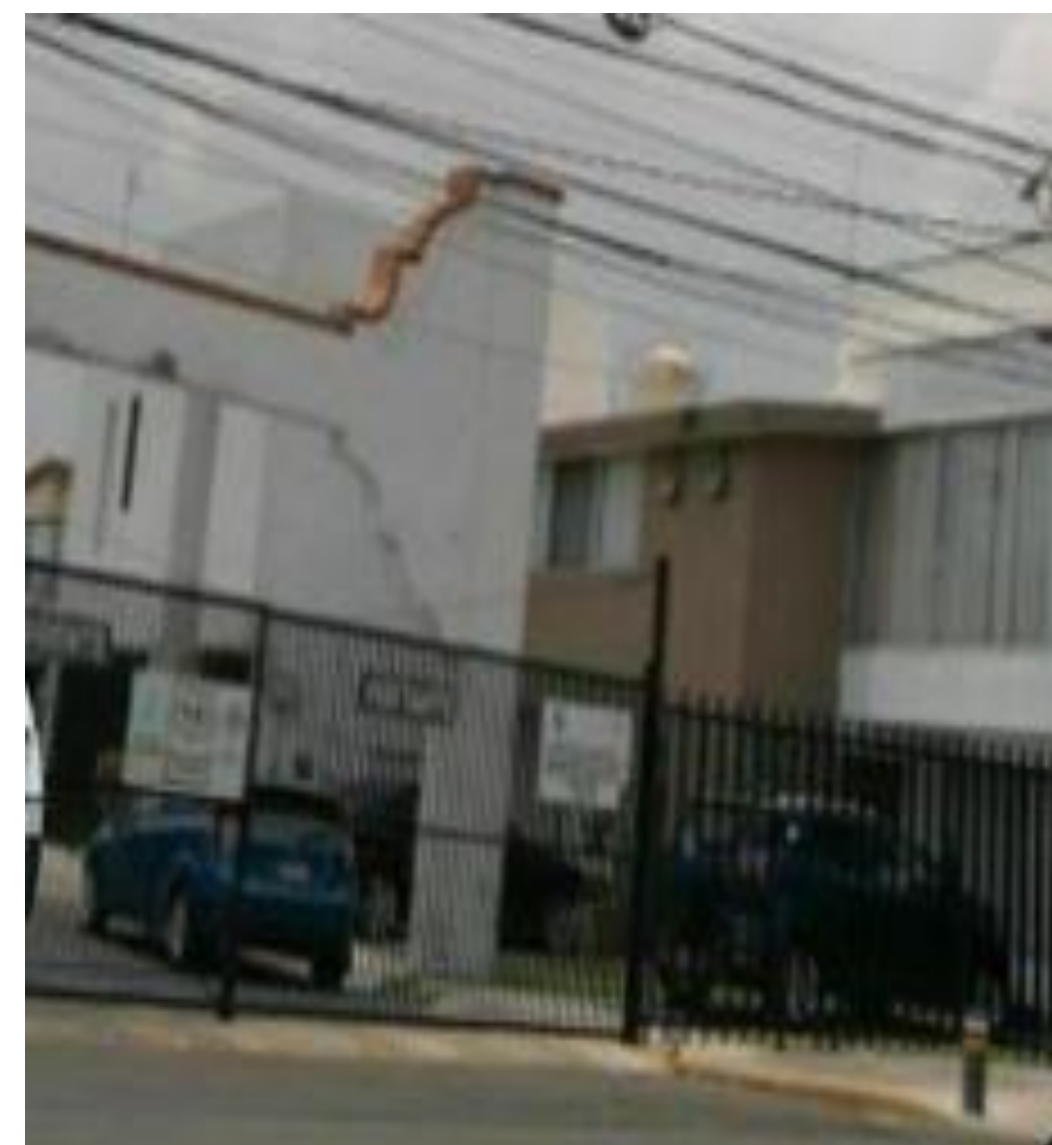

DESCRIPCION

- 3 niveles
- Jardin
- Vestibulo acceso toilette
- Estancia, comedor pasillo
 - Cocina
- Cerca de av. Como prolongación división del norte.
- Seguridad 24 hrs

UBICACIÓN

Periferico Sur #4349,
Local 11, Col. Jardinez
de la Montaña, CP
14120, Tlalpan.

INVERSION TOTAL

\$1,470,700.00

TFOPE-HA02

ADJUDICADO

CONTRATO

1er pago

\$0.00

CESION

2do pago

\$0.00

Firma de Contrato
y
Cesión de Derechos
Ante Notario Público

